

ONE WAY WONDERS DUBROVNIK-SPALATO

PARTENZE SABATO E MERCOLEDÌ

Deluxe/Deluxe superior



Dubrovnik - Split

Le Small Ship cruises si effettuano lungo la bellissima costa croata e le sue isole sui minicruiser De Luxe e De Luxe Superior. L'itinerario one way (di sola andata) tra Dubrovnik e Spalato include eccitanti esperienze gastronomiche e panoramiche, con partenza garantite tra Maggio e Ottobre. Permettono di visitare Dubrovnik, Ston, Mljet, Korčula, Vis, Hvar e Spalato.



Deluxe Superior MV BLACK SWAN *o simile*

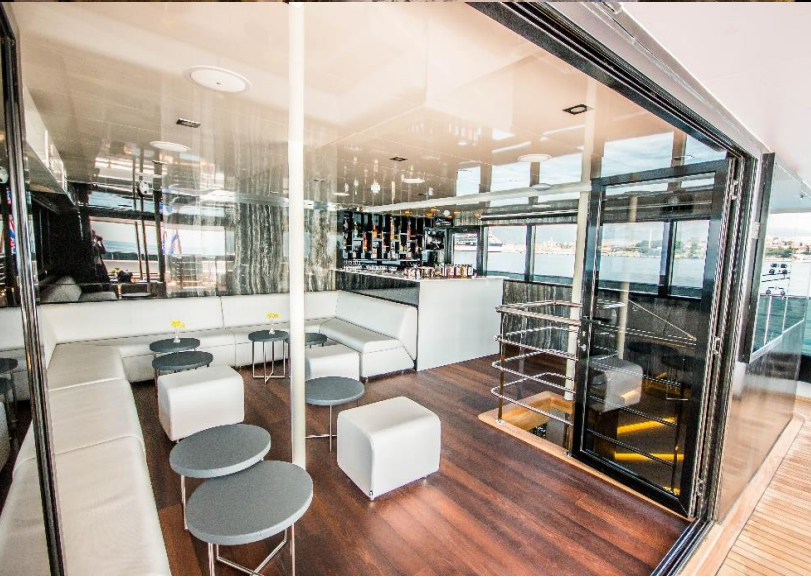



Deluxe MV ADMIRAL

o simile





Itinerario

DUBROVNIK – SLANO (Ston) – MLJET – KORČULA – VIS – Biševo (Grotta Blu)/HVAR – (Bol) SPALATO

Il miglior modo di godere dell'esperienza delle isole Dalmate e della sua costa su dei minicruiser di lusso. Passa la mattinata sui ponti spaziosi dei questi small vessel o nuotando nelle acque cristalline, attendendo la serata per visitare le città storiche. Questa crociera di sola andata ti permetterà di scoprire il meglio della costa meridionale dalmata godendo di numerosi servizi extra e esperienze enogastronomiche incluse nell'offerta.

Legenda: B – Colazione, L – Pranzo, D – Cena, T – assaggio, CD- Cena del Capitano



Giorno 1 - SABATO DUBROVNIK (D)

Trasferimento dall'aeroporto di Dubrovnik al porto di Guuz per l'imbarco dall'ore 14. Dopo esservi sistemati, transfer per la città per visita guidata (lingua inglese). Lo charme di questa città antica è dovuto ai palazzi testimonianti quanto rimasto dall'antica repubblica di Dubrovnik. Molti dei monumenti risalgono al periodo rinascimentale, con alcune tracce di stile gotico. Si consiglia di prendere la funicolare dalla città vecchia per potere ammirare il panorama dei bastioni possenti e dell'arcipelago delle isole Elaphiti. Dopo il tour rientro alla barca per un cocktail di benvenuto. Serata a Dubrovnik.



Giorno 2 DOMENICA DUBROVNIK – SLANO (STON) (B, L, T, CD)

Partenza per il piccolo villaggio di Slano, sulla terraferma. Potrete gustarvi la vista dal mare delle mura di Dubrovnik, prima di fermarsi per un bagno presso le isole Elaphiti. Nel pomeriggio arriverete a Slano, piccolo villaggio di pescatori, punto di partenza per la visita a Ston, una volta villaggio fortificato, famoso per le sue ostriche. Dopo una visita ai suoi bastioni potrete scoprire la lavorazione delle ostriche con una degustazione speciale. Rientrato a bordo ci sarà la Cena del capitano con intrattenimenti a bordo.



Giorno 3 LUNEDÌ SLANO (STON) - MLJET (B, L, D)

La mattina successiva navigherete verso Nord, direzione l'isola di Mljet. La leggenda narra che l'eroe greco Odissei passò diversi anni sull'isola quando venne catturato dalla ninfa Calypso. Avrete la possibilità di visitare i laghi salati del Parco Nazionale di Mljet o effettuare l'escursione in barca all'antico monastero benedettino di Santa Maria, con chiesa ed abbazia risalenti al XII secolo. In alternativa vi consigliamo di noleggiare biciclette, motorini o auto per un tour nel parco nazionale, solo un consiglio: attenti alle ninfe! Serata presso il porto di Polača o Pomesa con cena a bordo.





Giorno 4 MARTEDÌ **MLJET - KORČULA** (B, L)

In mattinata partenza per l'isola di Korčula, famosa perché ha dato i natali a Marco Polo. Pranzo in una delle innumerevoli baie dell'isola. L'arrivo al porto di Korčula è previsto nel pomeriggio. Qui avrete la possibilità di un tour guidato a piedi in uno dei centri medievali meglio preservati del Mediterraneo. Le sue strade tipicamente pavimentate a lisca di pesce le danno un charme davvero particolare. Korčula è ricca di ristorante di buon livello e di bar che rendono la vita notturna molto attiva. Possibilità opzionale di visita a un villaggio vicino, per una tipica cena dalmata con spiegazione di eventi storici e modi di vivere dell'isola. Notte a Korčula.

Giorno 5 MERCOLEDÌ **KORČULA - VIS** (B, L, T)

Oggi toccherete l'isola di Vis, fino a poco fa porto militare strategico della Marina Yugoslava, e quindi rimasta chiusa al turismo per molto tempo. A causa di questa chiusura Vis ha uno strano clima, come erano le isole una volta. La cittadina di Vis, situata nella parte settentrionale dell'isola, si è sviluppata sui resti dell'antica Issa, il primo agglomerato urbani di Croazia. Vis è anche famosa per le proprie cantine che offrono degustazioni. Se interessati vi consigliamo una visita alle terme romane, al Museo Civico o semplicemente passeggiare alla vista della bellissima Villae Rusticae, sul lungomare. Notte nel porto di Vis.

Giorno 6 GIOVEDÌ **VIS – Biševo (Grotta Blu)/HVAR** (B, L)

Presto alla mattina la barca muoverà per la piccola Biševo, per una visita alla Grotta Blu, fenomenale gioco naturale (entrata a pagamento, circa 10€). La visita sarà possibile solo in condizioni metereologiche favorevoli, come sempre accade in mare. Verrete avvisati della possibilità della visita in anticipo. Dopo si proseguirà per Hvar, l'isola in cui il jet set locale si ritrova d'estate. Bagno e pranzo a bordo a Paklini Island. Hvar, l'isola più lunga del Mar Adriatico, è conosciuta per i suoi panorami mozzafiato e i campi di lavanda. Una volta ormeggiati si potrà visitare la città, dove consigliamo la visita alla cattedrale rinascimentale o al teatro comunale più vecchio d'Europa (1612). Un sentiero a zig zag si inerpica fino alla città fortificata, con bellissima vista sul porto e sulle isole Paklini. La sera Hvar offre tantissime possibilità di divertimento tra ristoranti, bar, club e disco, tutta la notte. Serata in porto.

Giorno 7 VENERDÌ **HVAR – (BOL) SPALATO** (B, L)

Partenza mattutina per l'isola di Brač, dove è prevista la sosta nei pressi della spiaggia più famosa di tutta la Croazia: Zlatni Rat vicino a Bol, la cui punta sabbiosa si sposta costantemente a seconda del vento e delle onde. Bol è un tipico villaggio di pescatori convertito al turismo ma che conserva ancora il suo vecchio fascino. La crociera continuerà per la destinazione finale: Spalato. All'arrivo è previsto un tour guidato per questa città storica, patrimonio mondiale dell'UNESCO. La città ha innumerevoli testimonianze romane, ma la più famosa è il Palazzo di Diocleziano, una volta abitato dell'Imperatore. Serata in porto.

Giorno 8 SABATO **SPALATO** Check out (B)

Colazione a bordo. È ora il tempo dei saluti all'equipaggio e agli ospiti. Sbarco alle ore 09 e trasferimento all'aeroporto di Spalato.



DATE E PREZZI 2020

| PREZZO PER PERSONA IN CABINA DOPPIA IN EURO. 7 NOTTI/8 GIORNI PARTENZA AL SABATO | Mag 2, 9; Ott 03 | Mag 23; Giu 6, Ago 08, 15 | Giu 13; Lug 11, 18, 27; Ago 1; | Giu 20, 27; Jul 04; Aug 22, 29; Sep 05, 12; |
|---|---------------------|---------------------------------|---|--|
| VIP upper/main deck cabin DELUXE SUPERIOR | 1900 | 2000 | 2100 | 2300 |
| Upper/main deck cabin DELUXE SUPERIOR | 1700 | 1800 | 1900 | 2100 |
| Lower deck cabin DELUXE SUPERIOR | 1400 | 1500 | 1600 | 1800 |
| Upper/main deck cabin DELUXE | 1600 | 1700 | 1800 | 2000 |
| Lower deck cabin DELUXE | 1300 | 1400 | 1500 | 1700 |

| PREZZO PER PERSONA IN CABINA DOPPIA IN EURO. 7 NOTTI/8 GIORNI PARTENZA AL MERCOLEDÌ (SOLO DE LUXE) | Ago 12, 19; | Lug 22; Ago 05 | Lug 01, 08 |
|---|-------------|-------------------|------------|
| Upper/Main deck cabin DELUXE | 1700 | 1800 | 2000 |
| Lower deck cabin DELUXE | 1400 | 1500 | 1700 |

Cabina doppia uso singola: supplemento 50%
Sabato checkin dalle 14h in poi dal porto di Dubrovnik

Itinerario:

DUBROVNIK – SLANO (Ston) – MLJET – KORČULA – VIS – Biševo (Blue Cave)/HVAR – (BOL) SPLIT (Captain's dinner)

Incluso:

- × Transfer all'arrivo e partenza dagli aeroporti di Dubrovnik e Spalato
- × Crociera di 7 notti in cabina De Luxe con servizi privati
- × Welcome cocktail
- × Colazione giornaliera a buffet
- × Degustazione vini e oli d'oliva a bordo
- × 9 pranzi-cene come specificati in itinerario
- × 1 drink a pranzo e 1 litro di acqua minerale al giorno
- × Caffè e tè tutto il giorno
- × Captain's dinner con intrattenimento live a Slano
- × Cena supplementare a Mljet
- × Crociera spettacolare sotto i bastioni di Dubrovnik
- × Degustazione di vino a Vis
- × Escursione di mezza giornata di Ston con visita alla produzione e assaggi di ostriche inclusa l'entrata alle mura di Ston
- × Frutta fresca in abbondanza
- × Tour manager professionista
- × Visite a piedi guidate: Dubrovnik, Hvar, Korčula, Split
- × Bus transfer da Dubrovnik porto alla città vecchia
- × Biglietto funicolare di Dubrovnik
- × Biglietto per il Mljet National Park
- × Tasse turistiche e di porto
- × Trasporto bagagli
- × Servizio giornaliero in cabina
- × Wifi a bordo

Nient'altro è dovuto ad esclusione delle mance!

Cena al villaggio di Korčula: EUR 35.- per persona

Pagamenti:

- * Acconto 50% alla prenotazione
- * Saldo 30 giorni prima della partenza.

N.B.:

- * Il comandante si riserva il diritto di variare l'itinerario nel caso di condizioni meteo avverse.
- * Tutte le partenze sono garantite ma, in caso di numero inferiore ai 10 iscritti, l'armatore si riserva il diritto di annullare la partenza a cambiare la nave utilizzata.
- * Gli ospiti sono obbligati a seguire le regole di bordo che troveranno scritte a bordo. È vietato portare bevande a bordo da terra.
- * In caso di comportamento inappropriato a bordo il comandante si riserva il diritto di obbligo di sbarco senza rimborso della quota non fruita.

Penali di cancellazione:

Fino a 15 giorni dalla partenza 50% del costo crociera
Da 14 giorni dalla partenza – 100% del costo crociera
Cambio data o nome –€20/persona

Si raccomanda di stipulare una assicurazione annullamento e medico bagaglio. Per un preventivo richiedere a Ocean Yachting srl.

A causa delle specifiche condizioni e requisiti di ormeggio in alcuni porti croati, le navi saranno ormeggiate fianco a fianco, rendendo necessario il passaggio da una nave all'altra con spazi tra le navi per raggiungere la costa. In questi casi i clienti devono prestare particolare attenzione durante l'attraversamento e farlo a proprio rischio. L'assistenza dell'equipaggio sarà fornita a coloro che ne hanno bisogno e che la richiedono.

La crociera non è consigliata per i clienti su sedia a rotelle o con mobilità ridotta. L'armatore e il capitano della nave si riservano il diritto di cambiare e modificare la rotta a causa delle condizioni meteorologiche e delle condizioni nei porti visitati. L'ordine delle visite può essere diverso da quello pubblicato in caso di porti eccessivamente affollati e troppo occupati e con l'intenzione di offrire al cliente un'esperienza complessiva migliore.

